

| | 濃飛 | 北鉄 | 北鉄 | 高山 | 濃飛 | 濃飛 | 濃飛 | 濃飛 | 濃飛 | 濃飛 | 濃飛 | 濃飛 | 濃飛 | 濃飛 | 濃飛 | 濃飛 | 濃飛 | 濃飛 |
|---------------|------|-------|-------|-------|-------|-------|-------|-------|-------|-------|-------|-------|-------|-------|-------|-------|----|-------|
| 富山駅前(1車のりば) | | | | 8:45 | | | | | | | | | | | | | | 19:05 |
| 金沢駅前 | 8:10 | 8:40 | ↓ | 9:05 | ↓ | 10:50 | ↓ | 12:45 | 13:15 | ↓ | 14:40 | ↓ | 16:00 | ↓ | 17:00 | 19:20 | ↓ | |
| 牧 | 6:20 | ↓ | ↓ | ↓ | 10:20 | ↓ | ↓ | ↓ | ↓ | ↓ | 15:45 | ↓ | 17:00 | 19:20 | ↓ | ↓ | ↓ | |
| 平瀬温泉 | 6:24 | ↓ | ↓ | ↓ | 10:24 | ↓ | ↓ | ↓ | ↓ | ↓ | 15:49 | ↓ | 17:04 | 19:24 | ↓ | ↓ | ↓ | |
| 白川郷(着) | 6:43 | 9:25 | 10:05 | 10:10 | 10:30 | 10:43 | 11:55 | 12:05 | 13:25 | 14:10 | 14:30 | 16:05 | 16:08 | 17:15 | 17:23 | ↓ | ↓ | |
| 白川郷(発) | 6:43 | 9:35 | 10:20 | 10:20 | 10:45 | 11:15 | 12:05 | 12:15 | 13:15 | 13:35 | 14:40 | 15:15 | 16:15 | 17:20 | 17:30 | ↓ | ↓ | |
| 荻町 | 6:45 | ↓ | ↓ | ↓ | 10:47 | ↓ | ↓ | ↓ | ↓ | ↓ | ↓ | ↓ | 16:17 | ↓ | 17:32 | 19:42 | ↓ | |
| 鳩谷 | 6:47 | ↓ | ↓ | ↓ | 10:49 | ↓ | ↓ | ↓ | ↓ | ↓ | ↓ | ↓ | 16:19 | ↓ | 17:34 | 19:44 | ↓ | |
| 飯島 | 6:49 | ↓ | ↓ | ↓ | 10:51 | ↓ | ↓ | ↓ | ↓ | ↓ | ↓ | ↓ | 16:21 | ↓ | 17:36 | 19:46 | ↓ | |
| 高山濃飛バスセンター(着) | 7:50 | 10:25 | 11:10 | 11:52 | 12:05 | 12:55 | 13:05 | 14:05 | 14:25 | 15:30 | 16:05 | 17:20 | 18:10 | 18:35 | 20:45 | 21:15 | ↓ | |
| 高山濃飛バスセンター(発) | | | | | | | | | | 14:30 | | | | | | | | |
| 下呂バスセンター | | | | | | | | | | 15:41 | | | | | | | | |

| | 濃飛 | 濃飛 | 北鉄 | 濃飛 | 北鉄 | 濃飛 | 濃飛 | 濃飛 | 濃飛 | 濃飛 | 濃飛 | 濃飛 | 濃飛 | 濃飛 | 濃飛 | 濃飛 | 濃飛 | 濃飛 |
|---------------|------|-------|-------|-------|-------|-------|-------|-------|-------|-------|-------|-------|-------|-------|-------|-------|----|----|
| 下呂バスセンター | | | | | | | | | | | | | | | | | | |
| 高山濃飛バスセンター(着) | | | | | | 10:40 | | | | | | | | | | | | |
| 高山濃飛バスセンター(発) | 7:20 | 7:50 | 8:50 | 9:50 | 10:50 | 11:25 | 11:50 | 12:20 | 12:50 | 13:50 | 14:30 | 14:50 | 16:10 | 16:30 | 17:50 | 19:00 | ↓ | |
| 飯島 | ↓ | ↓ | ↓ | ↓ | ↓ | ↓ | ↓ | ↓ | ↓ | ↓ | ↓ | ↓ | ↓ | ↓ | ↓ | ↓ | ↓ | ↓ |
| 鳩谷 | ↓ | ↓ | ↓ | ↓ | ↓ | ↓ | ↓ | ↓ | ↓ | ↓ | ↓ | ↓ | ↓ | ↓ | ↓ | ↓ | ↓ | ↓ |
| 荻町 | ↓ | ↓ | ↓ | ↓ | ↓ | ↓ | ↓ | ↓ | ↓ | ↓ | ↓ | ↓ | ↓ | ↓ | ↓ | ↓ | ↓ | ↓ |
| 白川郷(着) | 8:10 | 8:40 | 9:40 | 10:40 | 11:40 | 12:15 | 12:57 | 13:10 | 13:40 | 14:57 | 15:20 | 15:57 | 17:00 | 17:20 | ↓ | ↓ | ↓ | |
| 白川郷(発) | 8:20 | 8:50 | 10:25 | 10:50 | 12:25 | 13:02 | 13:20 | 13:50 | 15:02 | 15:20 | 15:30 | 16:02 | 16:25 | 17:10 | 17:30 | ↓ | ↓ | |
| 平瀬温泉 | ↓ | ↓ | ↓ | ↓ | ↓ | ↓ | ↓ | ↓ | ↓ | ↓ | ↓ | ↓ | ↓ | ↓ | ↓ | ↓ | ↓ | ↓ |
| 牧 | ↓ | ↓ | ↓ | ↓ | ↓ | ↓ | ↓ | ↓ | ↓ | ↓ | ↓ | ↓ | ↓ | ↓ | ↓ | ↓ | ↓ | ↓ |
| 金沢駅前 | ↓ | 10:05 | 11:50 | 12:15 | 13:40 | ↓ | 15:05 | ↓ | 16:45 | ↓ | ↓ | ↓ | ↓ | ↓ | ↓ | ↓ | ↓ | ↓ |
| 富山駅前 | 9:45 | | | | | | | | 14:45 | | | | | | | | | |

★...高山～白川郷～富山線(「昇龍道きっぷ」、「三つ星ルートきっぷ」など企画乗車券はご利用いただけません)
Shoryudo,Three-Star Route Ticket,Takayama・Hokuriku area Tourist Pass can not be used Toyama-Shirakawa-go Takayama line.
◆...土日祝および8/13～15, 12/29～1/3は運休
No buses service on Sta. Sun.Holidays,12/29～1/3

●富山⇄奥飛騨温泉郷 Toyama ⇄ Okuhida Onsen Schedule 時刻表

| | 富山 | 濃飛 | 濃飛 | 富山 | 濃飛 | 濃飛 | 濃飛 | 濃飛 | 濃飛 | 濃飛 |
|--------------|-------|-------|-------|-------|-------|-------|-------|-------|-------|-------|
| 富山駅前(1車のりば) | 7:40 | 9:55 | 11:45 | 14:40 | 16:30 | | | | | |
| 富山空港前 | 8:00 | ↓ | 12:05 | 15:00 | 16:50 | | | | | |
| 濃飛バス神岡営業所(着) | 9:02 | ↓ | 13:07 | 16:02 | 17:52 | | | | | |
| 濃飛バス神岡営業所(発) | 9:04 | ↓ | 13:09 | 16:25 | 18:00 | | | | | |
| スカイドーム神岡 | ↓ | 11:25 | ↓ | 13:18 | ↓ | 18:12 | ↓ | 18:57 | ↓ | 19:25 |
| 旧奥飛騨温泉口駅 | ↓ | 11:25 | ↓ | 13:18 | ↓ | 18:12 | ↓ | 18:57 | ↓ | 19:25 |
| 新尾温泉 | 9:44 | ↓ | 11:55 | ↓ | 13:54 | ↓ | 17:20 | ↓ | 18:55 | ↓ |
| 新平湯温泉 | 9:46 | ↓ | 12:11 | ↓ | 14:11 | ↓ | 17:22 | ↓ | 18:57 | ↓ |
| 一室水 | 9:53 | ↓ | ↓ | ↓ | ↓ | ↓ | ↓ | ↓ | ↓ | ↓ |
| 福地温泉上 | ↓ | ↓ | ↓ | ↓ | ↓ | ↓ | ↓ | ↓ | ↓ | ↓ |
| 福地温泉下 | ↓ | ↓ | ↓ | ↓ | ↓ | ↓ | ↓ | ↓ | ↓ | ↓ |
| 平湯温泉 | 10:04 | ↓ | ↓ | ↓ | ↓ | ↓ | ↓ | ↓ | ↓ | ↓ |
| 新穂高ロープウェイ | 10:16 | ↓ | ↓ | ↓ | ↓ | ↓ | ↓ | ↓ | ↓ | ↓ |

| | 新穂高 | 濃飛 | 濃飛 | 富山 | 濃飛 | 濃飛 | 濃飛 | 濃飛 | 濃飛 | 濃飛 | 濃飛 | 濃飛 | 濃飛 | 濃飛 | 濃飛 | 濃飛 | 濃飛 | 濃飛 |
|--------------|-------|-------|-------|-------|-------|-------|-------|-------|----|-------|----|-------|----|-------|-------|----|-------|----|
| 新穂高ロープウェイ | 7:55 | 10:55 | 12:55 | 14:15 | 15:05 | 17:55 | ↓ | ↓ | ↓ | ↓ | ↓ | ↓ | ↓ | ↓ | ↓ | ↓ | ↓ | ↓ |
| 平湯温泉 | ↓ | 8:10 | ↓ | 11:10 | ↓ | 13:00 | ↓ | 13:40 | ↓ | ↓ | ↓ | ↓ | ↓ | ↓ | ↓ | ↓ | ↓ | ↓ |
| 福地温泉上 | ↓ | 8:19 | ↓ | ↓ | ↓ | ↓ | ↓ | ↓ | ↓ | ↓ | ↓ | ↓ | ↓ | ↓ | ↓ | ↓ | ↓ | ↓ |
| 一室水 | ↓ | ↓ | ↓ | 11:17 | ↓ | 13:07 | ↓ | 13:49 | ↓ | ↓ | ↓ | ↓ | ↓ | ↓ | ↓ | ↓ | ↓ | ↓ |
| 新平湯温泉 | ↓ | 8:23 | ↓ | 11:23 | ↓ | 13:13 | ↓ | 13:54 | ↓ | ↓ | ↓ | ↓ | ↓ | ↓ | ↓ | ↓ | ↓ | ↓ |
| 新尾温泉 | 8:09 | ↓ | 11:09 | ↓ | 13:09 | ↓ | 13:16 | 13:57 | ↓ | 14:29 | ↓ | 14:57 | ↓ | 15:19 | 18:09 | ↓ | 18:16 | ↓ |
| 旧奥飛騨温泉口駅 | 9:09 | ↓ | ↓ | ↓ | ↓ | ↓ | ↓ | ↓ | ↓ | ↓ | ↓ | ↓ | ↓ | ↓ | ↓ | ↓ | ↓ | ↓ |
| スカイドーム神岡 | ↓ | ↓ | ↓ | ↓ | ↓ | ↓ | ↓ | ↓ | ↓ | ↓ | ↓ | ↓ | ↓ | ↓ | ↓ | ↓ | ↓ | ↓ |
| 濃飛バス神岡営業所(着) | 9:25 | ↓ | 12:10 | ↓ | 14:05 | ↓ | ↓ | ↓ | ↓ | ↓ | ↓ | ↓ | ↓ | ↓ | ↓ | ↓ | ↓ | ↓ |
| 濃飛バス神岡営業所(発) | 9:30 | ↓ | 12:12 | ↓ | 14:10 | ↓ | ↓ | ↓ | ↓ | ↓ | ↓ | ↓ | ↓ | ↓ | ↓ | ↓ | ↓ | ↓ |
| 富山空港前 | 10:29 | ↓ | 13:11 | ↓ | 15:09 | ↓ | ↓ | ↓ | ↓ | ↓ | ↓ | ↓ | ↓ | ↓ | ↓ | ↓ | ↓ | ↓ |
| 富山駅前 | 10:52 | ↓ | 13:34 | ↓ | 15:32 | ↓ | ↓ | ↓ | ↓ | ↓ | ↓ | ↓ | ↓ | ↓ | ↓ | ↓ | ↓ | ↓ |

バスのりばのご案内 Bus Stop Information

富山駅前
Toyama Station

白川郷
Shirakawa-go

高山濃飛バスセンター
Takayama Bus Terminal

平湯温泉
Hirayu Onsen

新尾温泉
Tochio Onsen

金沢駅前
Kanazawa Station

運賃 Fares ●富山・金沢⇄白川郷⇄高山

| | 白川郷 | 富山駅前 | 金沢駅前 |
|------------|----------|-------|-------|
| 高山濃飛バスセンター | 片道 2,470 | 3,200 | 3,390 |
| 往復 | 4,420 | 5,400 | 6,070 |
| 白川郷 | 片道 — | 1,700 | 1,850 |
| 往復 | — | 3,060 | 3,290 |
| 下呂 | 片道 3,090 | — | — |
| 往復 | 5,450 | — | — |

※富山～高山 片道実車距離135km
※金沢～高山 片道実車距離127km

お問合せ・ご予約は

- 富山～白川郷～高山
濃飛バス予約センター
TEL:0577-32-1688 (9:00～18:00)
富山地下鉄予約センター
TEL:076-433-4890 (8:30～19:00)
- 金沢～白川郷～高山
濃飛バス予約センター
TEL:0577-32-1688 (9:00～18:00)
北陸鉄道予約センター
TEL:076-234-0123 (9:00～18:00)
- インターネット予約(5:00～2:00)
<http://www.j-bus.co.jp>

ご案内 Information

- 予約制 予約制便はご乗車日の1か月前から承ります。
- 往復乗車券の有効期間は、往路乗車日より10日間です。
- ★の富山～白川郷～高山線では、「昇龍道きっぷ」、「三つ星ルートきっぷ」、「高山・北陸エリアツーリストバス」などの企画乗車券はご利用いただけません。
- 道路状況及び気象状況等により遅延する場合がございます。時間には余裕をもってご乗車ください。
- ★の富山～白川郷～高山線は、1か月前から予約制便はご乗車日の1か月前から承ります。
- Round trip ticket valid for 10 days
- ★Shoryudo ticket, Three-Star Route Ticket, Takayama・Hokuriku area Tourist Pass can not be used Toyama-Shirakawa-go Takayama line.
- Please be aware the buses might be late due to traffic or bad weather.

運賃 Fares ●富山⇄奥飛騨温泉郷

| | 世津 | 富山 | 富山 |
|-----------|----------|-------|-------|
| 平湯温泉 | 片道 2,060 | 2,060 | 2,060 |
| 新穂高ロープウェイ | 片道 3,600 | 3,600 | 3,600 |
| 往復 | 6,600 | 6,600 | 6,600 |
| 神岡営業所 | 片道 800 | 1,170 | 1,360 |

2015年12月1日～To Hida from Toyama!

富山から飛騨へ

高速バス 富山⇄白川郷⇄高山 運行開始!

Toyama Shirakawa-go Takayama

白川郷 Shirakawa-go

富山⇄奥飛騨温泉郷 好評運行中!

新穂高ロープウェイ
Shinhotaka Ropeway

平湯温泉
Hirayu Onsen

時刻表 2015.12～

| | 富山 | 白川郷 | 高山 |
|------------|-------|-------|-------|
| 富山駅前 | 8:45 | 10:30 | 12:00 |
| 白川郷(着) | 10:10 | 11:55 | 13:25 |
| 白川郷(発) | 10:20 | 12:05 | 13:35 |
| 高山濃飛バスセンター | 11:10 | 12:55 | 14:25 |
| 高山濃飛バスセンター | 7:20 | 12:20 | 14:30 |
| 白川郷(着) | 8:10 | 13:10 | 15:20 |
| 白川郷(発) | 8:20 | 13:20 | 15:30 |
| 富山駅前 | 9:45 | 14:45 | 16:55 |

※詳細は、裏面をご覧ください。

飛騨高山 Takayama

バスルートマップ
The map of bus Routes

富山から世界遺産の白川郷や飛騨高山・奥飛騨温泉郷へ!

To Shirakawa-go, Takayama and Okuhida Onsen-go from Toyama!

2015年12月1日運行開始!
富山～白川郷～高山
Toyama～Shirakawa-go～Takayama



飛騨古川(白壁土蔵) Hida Furukawa
高山の奥座敷と称され、飛騨に残るもう一つの古い町並みとして知られる飛騨古川。瀬戸川沿いに白壁土蔵が立ち並び情緒豊かな景観を醸し出しています。



世界遺産白川郷 Shirakawa-go
巨大な茅葺屋根をもつ独特の建築様式の合掌造り家屋が点在し、その昔ながらの原風景は訪れる人の心を魅了します。一年を通して国内外から多くの観光客で賑わう人気のスポットです。

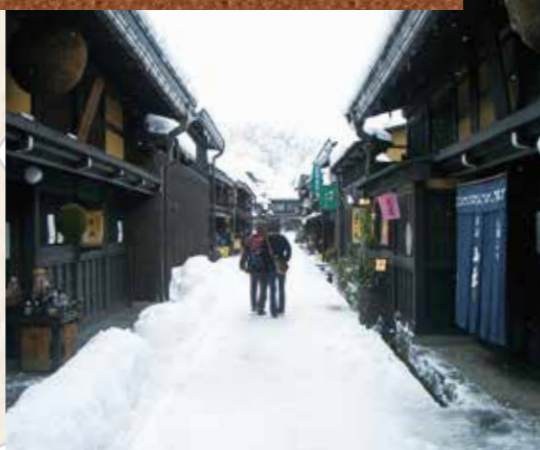

古い町並 Old Private Houses
かつて商人の町として栄えた城下町の中心、上町、下町の三筋を古い町並と呼び、伝統的建造物群保存地区にも指定されています。昔ながらの情緒ある町家が軒を連ね、歴史ある景観は高山に来たら見逃せません。



小坂の滝 Osaka of the waterfall
大小さまざまな滝が200以上あり、日本屈指の滝の多さを誇り、「岐阜の宝もの」(第1号)に認定されています。※遊歩道は12月中旬から3月末まで冬季閉鎖。

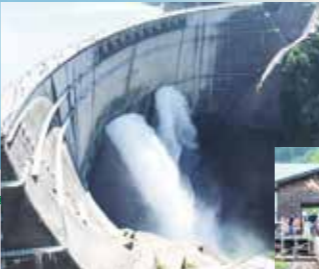

黒部ダム Kurobe Dam
大自然の中に、なだらかな美しいアーチを描く黒部ダムは国内最大級のスケールを誇ります。※2016年4月16日より営業開始。



レールマウンテンバイクガッタングー Rail Mountain bike Gattan Go
廃線になったレールの上をマウンテンバイクで走る新感覚の乗り物。※2016年4月9日より営業開始。



新穂高ロープウェイ Shinhotaka Ropeway
第1・第2ロープウェイを乗り継いで2,156mの雲上の世界へ!! 山頂展望台からは、西穂高岳、槍ヶ岳、笠ヶ岳などの北アルプスが360度の大パノラマでご覧いただけます。



上高地 Kamikochi
北アルプスの雄大な山々と清涼に抱かれた日本屈指の山岳リゾート。幻想的な大正池や清らかな梓川に架かる河津橋は、上高地を代表する景観として知られています。



奥飛騨温泉郷 Okuhida Onsen-go
北アルプスの山麓に広がる、平湯・福地・新平湯・橋尾・新穂高の5つの温泉地。とんとんと湧きでる温泉と大自然の景観を楽しみながらの露天風呂は旅の疲れを癒してくれます。



乗鞍スカイライン Mt. Norikura
平湯峠から標高2,702mの乗鞍峠平までを結ぶ全長14.4kmの山岳道路。富士山の五合目よりも高い場所へバスで登ります。